

INSTITUTO BRASILEIRO DE DESENVOLVIMENTO DA ADMINISTRAÇÃO HOSPITALAR IBDAH

UPAE ABREU E LIMA

Data/Hora.: 18/02/2019 15:27:43

Página.: 1 / 1

MAPA DE COMPRAS Nº : 37596

Produto	Qtd.	SHC COMERCIO VAREJIS	LOJA DO CONDOMINIO L	N/A	N/A	N/A	N/A	N/A	N/A
CABC DE ALUMINIO 1,5M P/ HIGIENIZACAO C/ROSCA	2,000	27,70	59,00	-	-	-	-	-	-

Razão Social	Total Geral	Quantidade de Produtos Não Cotado
SHC COMERCIO VAREJISTA DE MATERIAL DE LIMPEZA LTDA	55,40	0
LOJA DO CONDOMINIO LTDA	118,00	0

Razão Social	Total Menor Preço
SHC COMERCIO VAREJISTA DE MATERIAL DE LIMPEZA LTDA	55,40
<b>Total Compra</b>	<b>55,40</b>

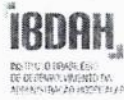

**SOLICITAÇÃO DE COMPRA POR SETOR**

Data/Hora.: 13/02/2019 11:53:19  
Página.: 1

Setor.: 30.07

HIGIENIZAÇÃO

37 596

**SOLICITAÇÃO DE COMPRA Nº 89011**

Material	Unid.	CMD	Pos.Est.	Solicitada	Liberada	Vlr.Refer.	Vr.Estim.
1 CABO DE ALUMINIO 1,5M P/ HIGIENIZACAO C/ROSCA	UN	0	0	2	2	0,00	0,00
<b>Valor Total Estimado =&gt;</b>							<b>0,00</b>

INSTITUTO BRASILEIRO DE DESENVOLVIMENTO DA ADMINISTRAÇÃO HOSPITALAR  
IBDAH

UPAE ABREU E LIMA

Página 1

Data.: 18/02/2019

Autorização de Fornecimento Nº: 37596

Fornecedor.: SHC COMERCIO VAREJISTA DE MATERIAL DE LIMPEZA LTDA

Endereço.: Avenida Doutor Joaquim Nabuco

Contato/Vendedor.:

Telefone.: (81) 30377-950

Fax.:

Autorizamos o fornecimento dos materiais e/ou equipamentos relacionados, condicionados à estrita observância e cumprimento dos termos desta Autorização de Fornecimento nº: **37596** de 13/02/2019

Item	Nome Produto	Unid.	Marca	Quantidade	Valor Unit.	Total
	CABO DE ALUMINIO 1,5M P/ HIGIENIZACAO C/ROSCA	UN	BRALIMPIA	2,000	27,70	55,40

Valor Total desta Autorização de Fornecimento **55,40**

RECIFE, 18/02/2019 15:33:11

  
Assinatura Emitente

  
Triana Pimentel  
Diretora Operacional  
UPAE Imunização - Grande Recife  
Mat. 27500000

PAGAMENTO ANTECIPADO EM DEPOSITO

RETE POR CONTA DA IBDAH

ENTREGA IMEDIATA

AS NOTAS FISCAIS DEVEM SER EMITIDAS COM O CÓDIGO DO LOTE, E VALIDADE DOS ITENS

Horário de recebimento: Segunda à quinta - 07h às 16h / Sexta - 07h às 15h

Instruções para faturamento => emitir Nota(s) Fiscal(is) e Faturas para:  
IBDAH - Instituto Brasileiro de Desenvolvimento da Administração Hospitalar  
C.N.P.J.: 07.267.476/0010-23 I.E.: Isento  
Avenida Brasil, nº 62, Box 05, Centro  
Abreu e Lima - PE CEP.: 53.525-790  
Tel.: (81) 3435-5757 / (81) 3010-8810

Local de entrega: UPAE Maria José da Silva  
Endereço: Grande Recife, BR 101, KM 47  
Abreu e Lima - Pernambuco CEP: 53.520-015  
Tel.:

Almoxarifado:  
Compras: (71) 3508-1137 / (71) 99940-0495

**LANÇADO**

MOV. 258024

DT. LANG. 25/02/19

DT. VENCT. 25/02/19

ASS. 

**UPA-E ABREU E LIMA**

IBDAH - DATA:     /     /    

APROVADO POR: 

## PROBLEMS

1. Let  $f: \mathbb{R} \rightarrow \mathbb{R}$  be a function satisfying  $f(x+y) = f(x) + f(y)$  for all  $x, y \in \mathbb{R}$ . Show that  $f(x) = cx$  for some constant  $c \in \mathbb{R}$ .

2. Let  $f: \mathbb{R} \rightarrow \mathbb{R}$  be a function satisfying  $f(x+y) = f(x)f(y)$  for all  $x, y \in \mathbb{R}$ . Show that  $f(x) = e^{cx}$  for some constant  $c \in \mathbb{R}$ .



LOJA DO CONDOMINIO/05061290000105

15/02/2019

14:18

Fone: 00000000

Orcamento n.º: 178819 Emissão: 15/02/2019 Hora: 14:18 Representante: 000030 ISABELLE

Cliente 000.000.000-07 ORCAMENTO

RG Fone: UF: PE CEP: 00000-000

End.: Bairro: Cidade:

Obs.:  
Preço Praticado: V Forma de Pagamento: P Prazo de Pagamento: Prazo não definido.

Quant.	Cód. Barra	Descrição	UN	Refer.	Preço Unit.	Desc.	TOTAL	Peso
2,00	7898509280292	CABO DE ALUMINIO 1,50M C/ROSCA BETTANIN	UN	00009019	59,00		118,00	
Total Orcamento ----->							118,00	

\*\*\*\*\* PREÇOS VALIDOS NESTA DATA OU ENQUANTO DURAR O ESTOQUE \*\*\*\*\*  
\*\*\*\*\* ORÇAMENTO MERAMENTE INFORMADO SEM VALOR FISCAL, EXIJA SUA NOTA OU CUPOM FISCAL \*\*\*\*\*

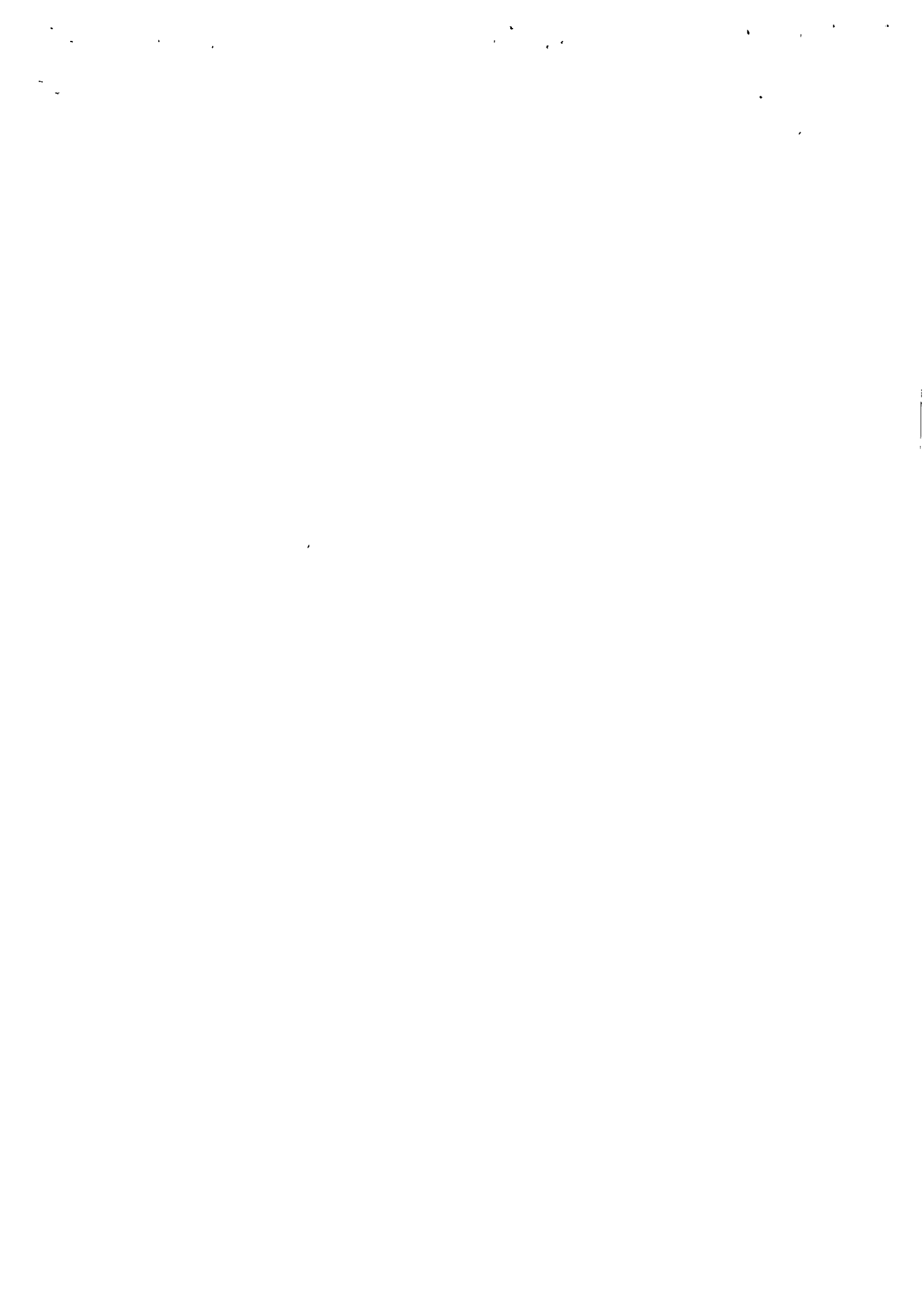

SHC COMERCIO VAREJISTA DE MATERIAL DE LIMPEZA LTDA -ME

Telefone 3037-7950

AVENIDA DOUTOR JOAQUIM NABUJO - 3150

ALTO DA NAÇÃO, OLINDA / PE CEP: 53320455

CNPJ: 13.614.030/0001-30 IE :073924865

## Proposta Comercial

Nº do Documento 9666

Validade da Proposta Válido até 15/02/2019

Prazo de Entrega 48 horas

Garantia enquanto durar o estoque

Cliente 7719 INSTITUTO BRASILEIRO DE DESENVOLVIMENTO DA A CONTATO: Rayane

Endereço AVENIDA BRASIL - DE 981 A 1003 - LADO IMPAR

Bairro CENTRO

Cidade ABREU E LIMA

UF PE

Fone: 81 3010-8810

CNPJ/CPF: 07.267.476/0010-23 Insc. Estadual: ISENT0 E-mail Contato: [iibdah.centraldecompras2@gmail.com](mailto:iibdah.centraldecompras2@gmail.com)

Vendedor 26 RAYANE ROGERIA DA CUNHA LEITE **Condição de Pagto.** A VISTA

Proposta Emitida 15.02.2019

Código	Ref.	Descrição	Un.	Qtde.	Valor Unit.	Sub Total	Pz.Entrega
5324	5324	CABO ALUMINIO 1.40M C/ROSCA CE140 BRALIMPIA	PC	2	27,700	55,40	

Total de Itens 2

Total de Produto

55,40

PREÇOS VÁLIDOS ENQUANTO DURAR O ESTOQUE

Observações

Total

55,40

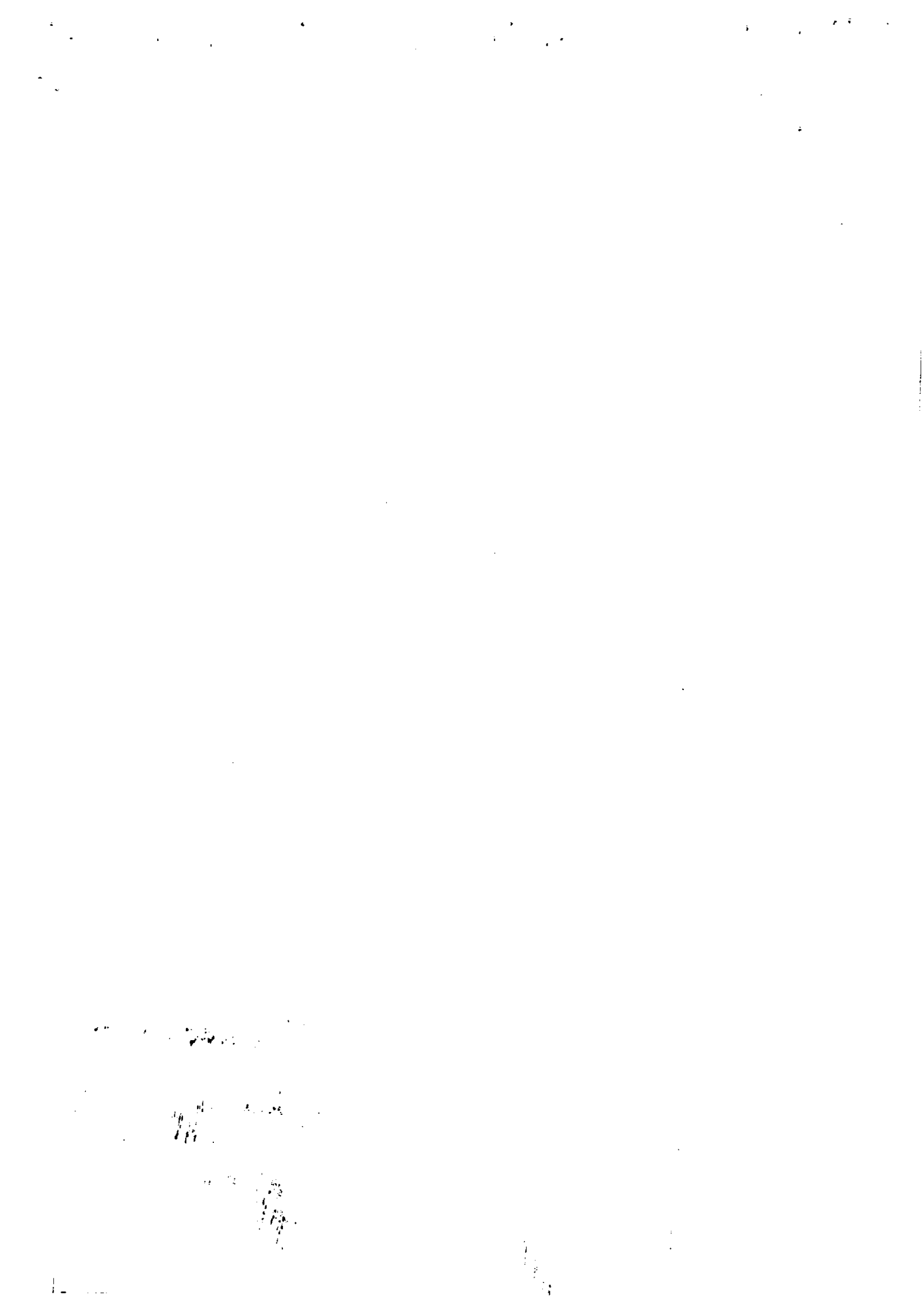



**Comprovante de Transação Bancária**

Transferências entre Contas Bradesco

Data da operação: 25/02/2019 - 15h30

Nº de controle: 901415975007576319 | Documento: 1163105

Conta de débito: **Agência: 3021 | Conta: 0002336-1 | Tipo: Conta-Corrente**Empresa: **INSTITUTO BRASILEIRO DE DESENVOLVIMENTO DA ADM HOS | CNPJ: 007.267.476/0001-32**Conta de crédito: **Agência: 1163 | Conta: 13231-4 | Tipo: Conta-Corrente**Nome do favorecido: **SHC COMERCIO VAREJISTA DE**Valor: **R\$ 55,40**Data de débito: **25/02/2019**Descrição: **A.F. 37596**

A transação acima foi realizada por meio do Bradesco Net Empresa.

**Autenticação**

Sav\*9Yi5 pMs5kNga mSngbx9t oPeUdOYG OVtEiEP9 NZXAPoEP kRdG@Bq1 kV\*wSTQ3  
 lQu6Ugq5 u4jGlyeq x7rgWWwq QKdLc6uK b3WiPUo5 #V@xKR7Q jo7g?wzR qCzBXIad  
 hHlN3Zb3 YFW?O3A@ nGLA5Ij# sAsSDUIa qWkfBJBx dtUgT@5u 03021000 00000023

**SAC - Serviço de  
Apoio ao Cliente**Alô Bradesco  
0800 704 8383Deficiente Auditivo ou de Fala  
0800 722 0099Cancelamentos, Reclamações e Informações.  
Atendimento 24 horas, 7 dias por semana.Demais telefones  
consulte o site  
Fale Conosco.**Ouvidoria**

0800 727 9933

Atendimento de segunda a sexta-feira, das 8h às 18h, exceto feriados.

